

PŮDORYS 01
M 1:200

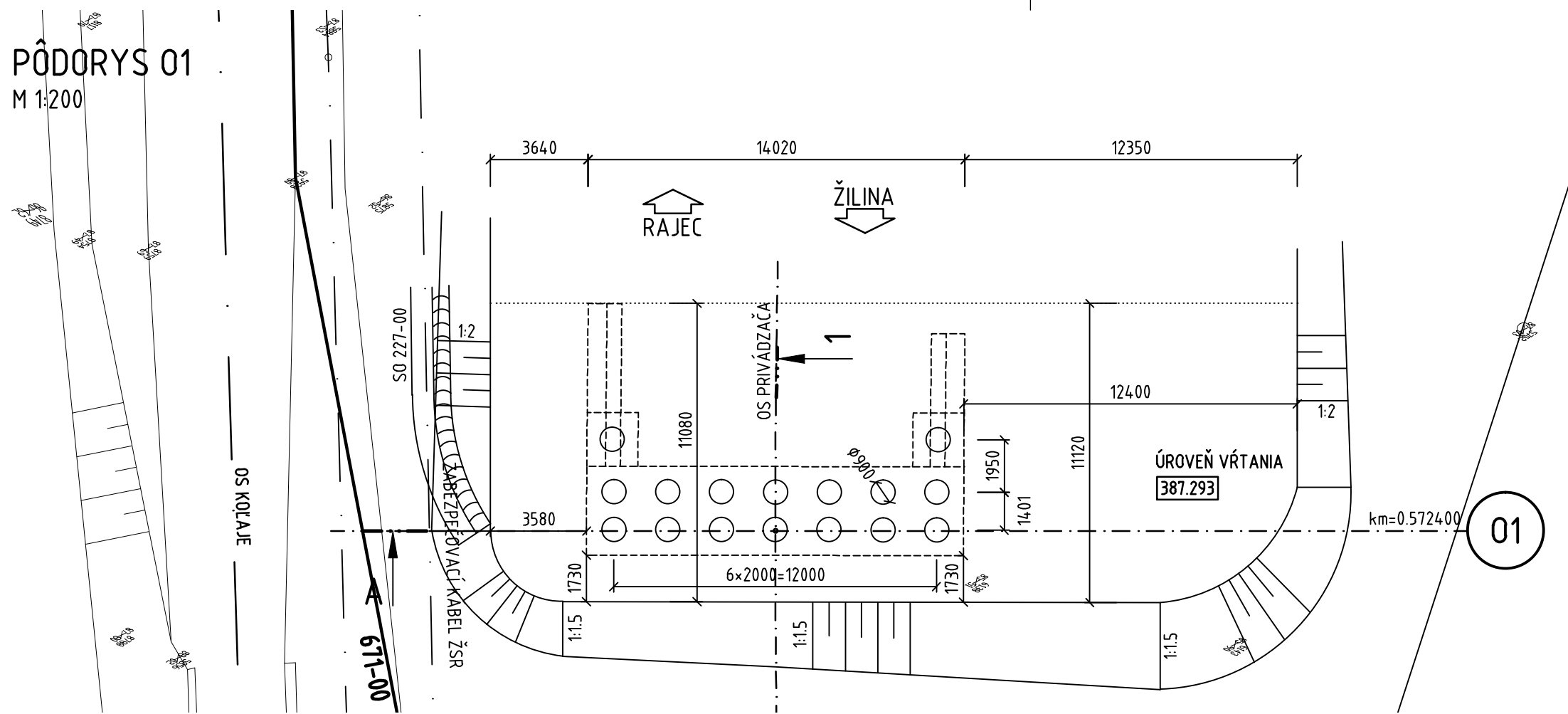

REZ A-A
M 1:200

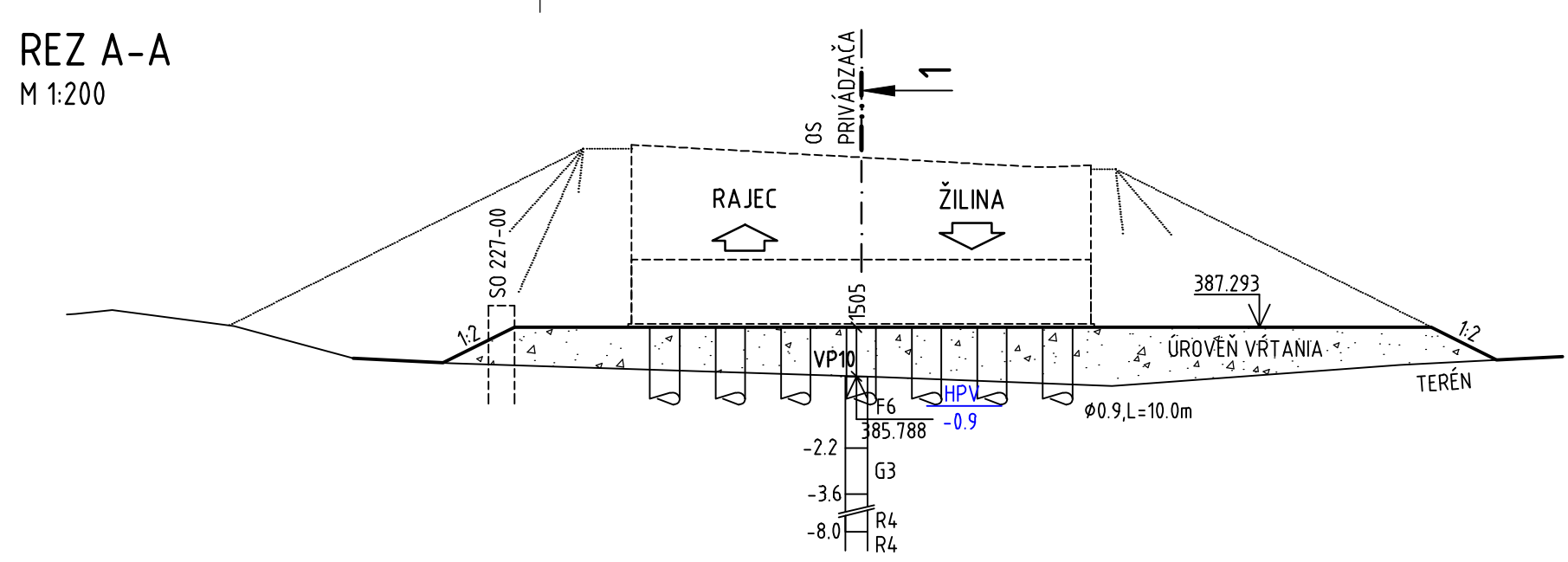

REZ B-B
M 1:200

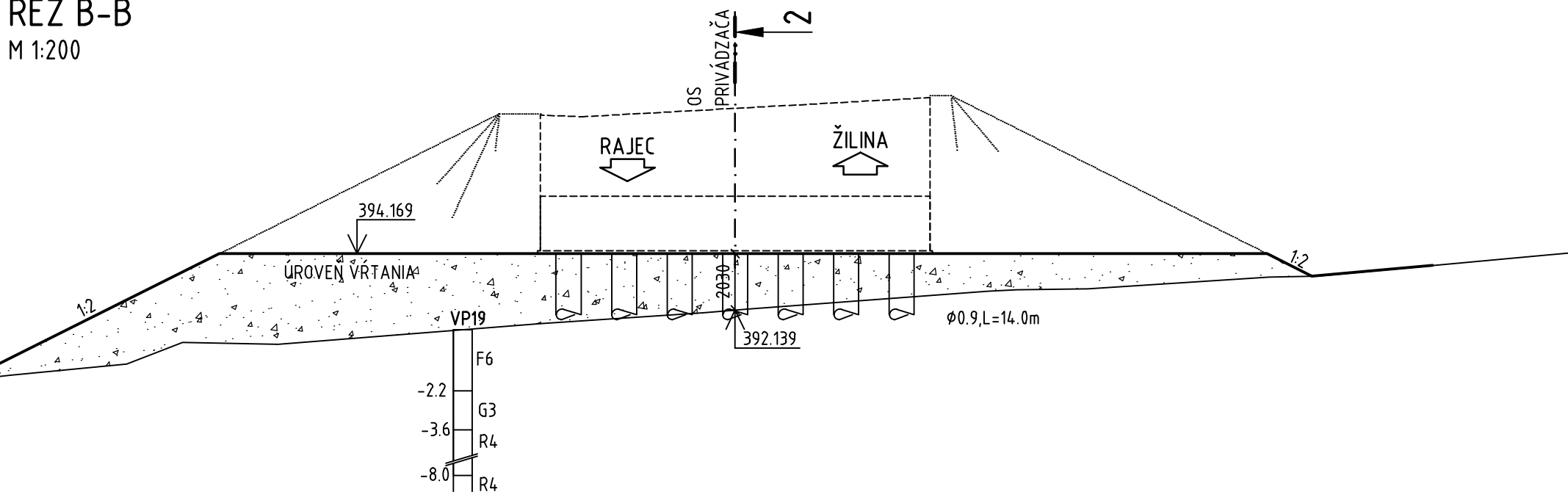

REZ 1-1
M 1:100

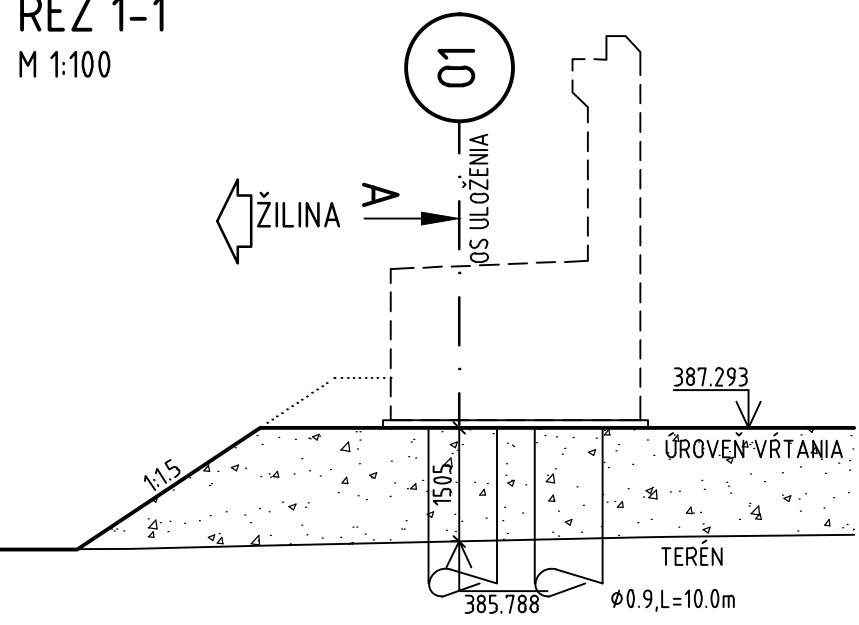

REZ 2-2
M 1:100

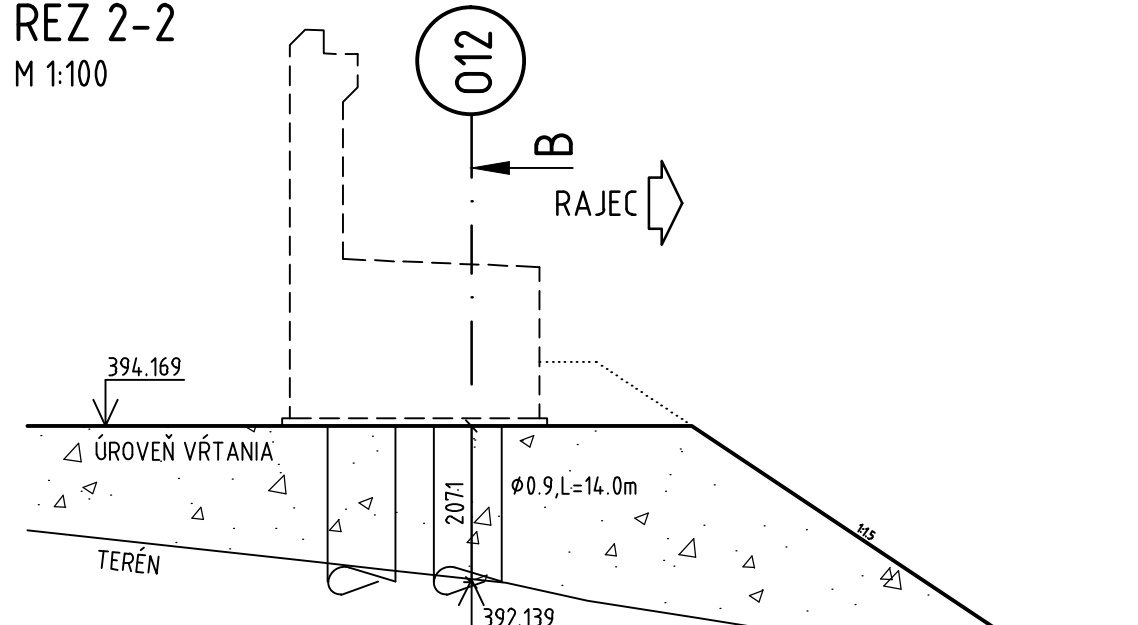

PŮDORYS 012
M 1:200

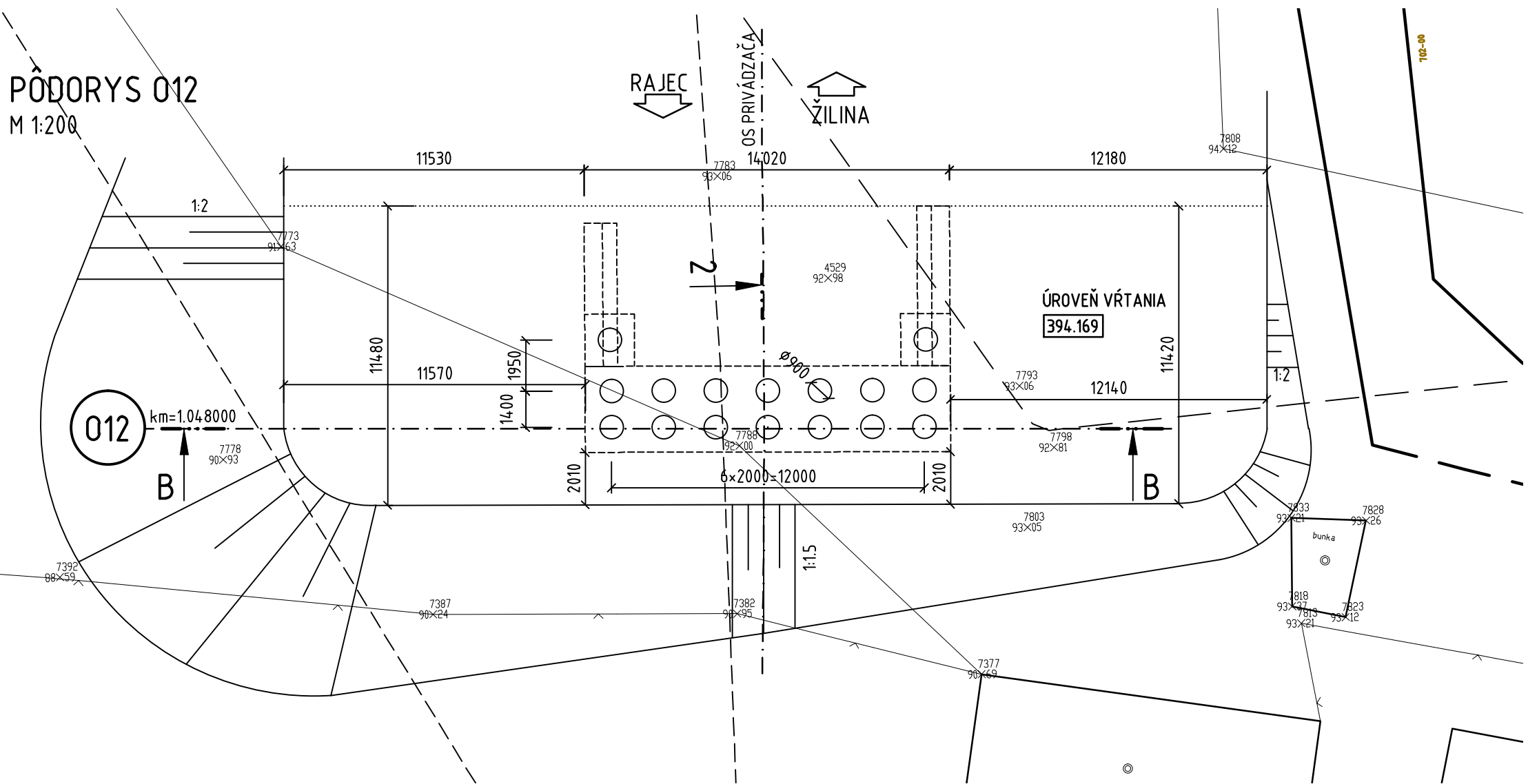

OBJEDNÁVATEL



NÁRODNÁ DIAĽNIČNÁ SPOLOČNOSŤ

DOKUMENTÁCIA NA STAVEBNÉ POVOLENIE 218-00

ZÁKAZKA		DIAĽNIČNÝ PRIVÁDZAČ LIETAVSKÁ LÚČKA - ŽILINA			
ČASŤ STAVBY		218-00 MOST NA PRIVÁDZAČI V KM 0,810		MILETIČOVA 21, P.O. BOX 34 820 05 BRATISLAVA 25 TEL.: 02/5057 4703, FAX.: 02/5057 4798	
PRÍLOHA		ZAKLADANIE - OPORA 1 A OPORA 12		STUPEŇ	ČÍSLO ZÁKAZKY
OBJEDNÁVATEL		NÁRODNÁ DIAĽNIČNÁ SPOLOČNOSŤ, a.s.		DSP	1347/1214
HLAVNÝ INŽ. PROJ.		Ing. Marek Goláb		OKRES	ŽILINA
ZODP. PROJ.		Ing. Dušan Ďuriš, PhD.		KATASTRÁLNE ÚZEMIE:	
VED. ÚSEKU		Ing. Peter Žiak		PORÚBK	
VYPRACOVAL		Ing. Dušan Ďuriš, PhD.		ČÍSLO PRÍLOHY	SÚPRAVA
DÁTUM		05.2014		4.1	
FORMÁT		4x A4			
MIERKA		1:200,100			